



Accredited Technical Associate de HP

En el entorno laboral de la actualidad, los empleados necesitan tener experiencia para transformar los objetivos de las empresas en estrategias y soluciones tecnológicas. La certificación Accredited Technical Associate de HP (ATA de HP) ofrece una solución completa de aprendizaje la cual incluye cursos, laboratorios para realizar prácticas, exámenes de práctica y exámenes de certificación. Esta solución va más allá de conceptos sencillos y del conocimiento del producto.

La certificación ATA de HP ofrece a la industria la primera certificación a nivel arquitectónico que está diseñada para el ámbito académico. Esta certificación valida las habilidades en la vida real y prepara a los alumnos para que obtengan un empleo en pequeñas y medianas empresas.

ATA de HP ofrece la certificación para cada uno de los siguientes sectores clave en TI:

- Soluciones de Dispositivos
- Soluciones de Redes
- Soluciones de Servidores y Almacenamiento
- Soluciones de "Cloud"

¿Por qué elegir el programa ATA de HP?

- Ofrece habilidades que lo ayudarán a tener una carrera exitosa en TI.
- Ofrece la primera certificación de la industria a nivel arquitectónico la cual está diseñada para el ámbito académico.
- Ofrece experiencia a través de la comunidad TI .
- Mejora el aprendizaje al utilizar los Laboratorios remotos de HP (laboratorios para realizar prácticas).
- Cumple con los requisitos necesarios para obtener becas u otros apoyos económicos.

Opciones de carreras

El programa ATA de HP prepara a los estudiantes para que obtengan un empleo en estos puestos clave en TI:

- Administradores de TI y redes
- Ingenieros en sistemas
- Administradores de sistemas
- Arquitectos de soluciones
- Técnicos de soporte

El camino a la certificación

HP en unión con ETC Ibérica ofrece un camino completo para ayudar a los estudiantes en la transición de aprender y realizar una certificación. El camino incluye cursos, laboratorios remotos de HP (laboratorios para realizar prácticas), exámenes de práctica de certificación.

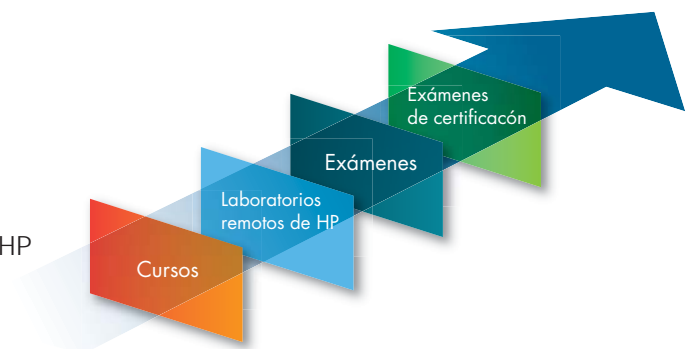

Certificaciones ATA de HP

El programa ATA de HP se conforma de cuatro certificaciones las cuales proporcionan las habilidades en TI para diseñar y utilizar las soluciones corporativas en el ámbito de pequeñas y medianas empresas.

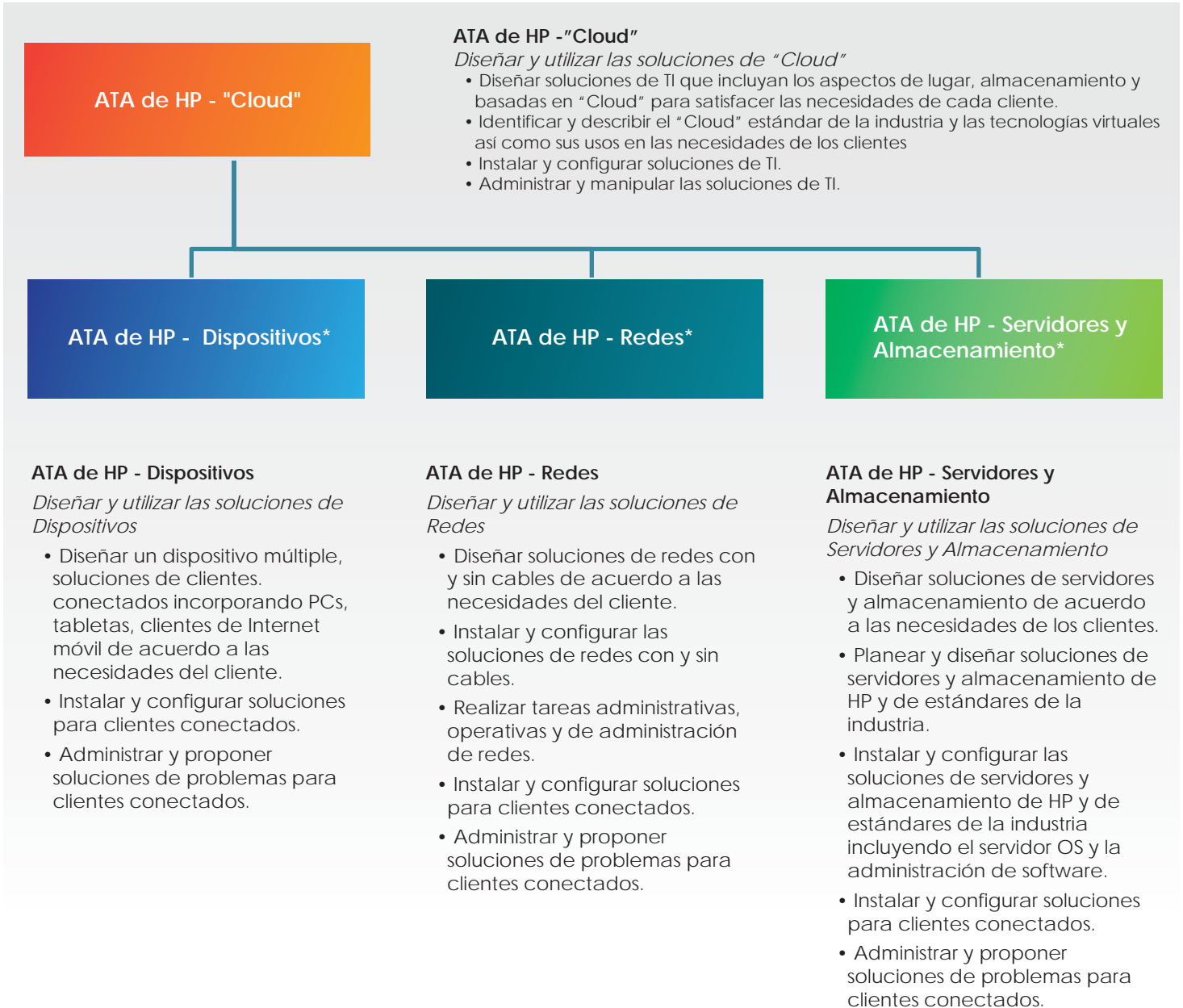

*Prerrequisitos para el programa ATA de HP - Certificación "Cloud"